

DESCRIPTION

- Pointe de buse standard pour une utilisation avec corps et capuchon
- Pulvérisation à cône complet avec répartition uniforme des gouttelettes
- Corps hélicoïdal résistant au blocage
- Pointe de buse de pulvérisation plate à utiliser avec le corps et le capuchon.
- En option : filtre, corps ou capuchon
- Angle de pulvérisation 30°, 60°, 90° et 120°
- Matériel : laiton, SS303, SS316



DONNÉES TECHNIQUES

TYPE	Débit (lpm) @ pression (Bar)									Angle de pulvérisation			
	0.35	0.7	1	1.5	2	3	4	5	7	30°	60°	90°	120°
1		0.39	0.45	0.56	0.64	0.78	0.86	0.94	1.14	<input checked="" type="checkbox"/>	<input checked="" type="checkbox"/>	<input checked="" type="checkbox"/>	
2		0.76	0.89	1.11	1.26	1.54	1.71	1.87	2.27	<input checked="" type="checkbox"/>	<input checked="" type="checkbox"/>	<input checked="" type="checkbox"/>	
3	0.80	1.14	1.43	1.67	1.9	2.32	2.57	2.81	3.41	<input checked="" type="checkbox"/>	<input checked="" type="checkbox"/>	<input checked="" type="checkbox"/>	
4	1.07	1.52	1.79	2.22	2.53	3.10	3.42	3.75	4.54	<input checked="" type="checkbox"/>	<input checked="" type="checkbox"/>	<input checked="" type="checkbox"/>	<input checked="" type="checkbox"/>
5	1.33	1.90	2.23	2.78	3.15	3.86	4.28	4.68	5.68	<input checked="" type="checkbox"/>	<input checked="" type="checkbox"/>	<input checked="" type="checkbox"/>	<input checked="" type="checkbox"/>
6	1.60	2.29	2.68	3.34	3.79	4.64	5.13	5.62	6.81	<input checked="" type="checkbox"/>	<input checked="" type="checkbox"/>	<input checked="" type="checkbox"/>	<input checked="" type="checkbox"/>
8	2.13	3.05	3.57	4.04	5.28	6.18	6.84	7.49	9.08	<input checked="" type="checkbox"/>	<input checked="" type="checkbox"/>	<input checked="" type="checkbox"/>	<input checked="" type="checkbox"/>
10	2.67	3.81	4.40	5.56	6.31	7.72	8.56	9.36	11.35	<input checked="" type="checkbox"/>	<input checked="" type="checkbox"/>	<input checked="" type="checkbox"/>	
12	3.20	4.57	5.36	6.67	7.58	9.28	10.27	11.24	13.62	<input checked="" type="checkbox"/>	<input checked="" type="checkbox"/>	<input checked="" type="checkbox"/>	
16	4.27	6.10	7.14	8.90	10.10	12.37	13.73	14.98	18.16	<input checked="" type="checkbox"/>	<input checked="" type="checkbox"/>	<input checked="" type="checkbox"/>	

DIMENSIONS

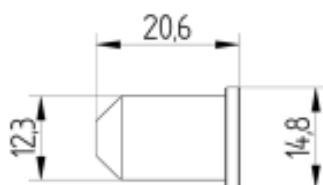

COMMENT COMMANDER

Type BF - angle de pulvérisation - matériau

BF 6 – 60° SS316